

# 2023년 전라북도사회서비스원 임원 및 운영인력 현황

□ 2023. 2. 28. 기준

| 구분   | 성명  | 소속 및 직위   | 임기                      | 비고  |
|------|-----|---|-------------------------|-----|
| 이사장  | 이병렬 | 현) 우석대학교 행정학과 명예교수<br>현) 전국시·도의회 의장협의회 정책자문위원회 위원장<br>전) 우석대학교 행정학과 교수(문화사회대학장)             | 2021.10.28.~2024.10.27. |     |
| 상임이사 | 서양열 | 현) 전라북도사회서비스원장<br>전) 전주시사회복지사협회장<br>전) 금암노인복지관장   | 2021.10.28.~2024.10.27. | 당연직 |
| 이사   | 권영세 | 현) 길보른종합사회복지관장<br>전) 금암노인복지관장<br>전) 전라북도자원봉사센터 기획팀장   | 2021.10.28.~2024.10.27. |     |
| 이사   | 김극명 | 현) 더조은요양원 대표<br>현) 새벽이슬장애인상담소 운영위원장<br>현) 임실군장애인보호작업장 운영위원장<br>전) 전주비전대학교 아동복지과 교수          | 2021.10.28.~2024.10.27. |     |
| 이사   | 나은실 | 현) 남포어린이집원장<br>현) 어린이집안전공제회 이사<br>전) 한국어린이집총연합회 이사<br>전) 전국국·공립연합회 부회장<br>전) 전북국·공립어린이집연합회장 | 2021.10.28.~2024.10.27. |     |
| 이사   | 류창욱 | 현) 사단법인 한국생활체육회회장<br>현) 전라북도버스운송사업조합 전무이사<br>전) 전라북도체육회 사무처장<br>전) 동신대학교 생활체육학과 초빙교수        | 2021.10.28.~2024.10.27. |     |
| 이사   | 박주종 | 현) 전라북도사회복지사협회장<br>현) 힐마실 원장<br>전) 안골노인복지관장   | 2021.10.28.~2024.10.27. |     |
| 이사   | 서영미 | 현) 군산시육아종합지원센터장<br>현) 호원대학교 아동복지학과 교수<br>전) 대전과학기술대학교 겸임교수                                  | 2021.10.28.~2024.10.27. |     |
| 이사   | 윤석근 | 현) 우리노인복지센터장<br>전) 전라북도청 사회복지과 저소득지원·보육정책팀장   | 2021.10.28.~2024.10.27. |     |
| 이사   | 이원식 | 현) 전북녹색연합 공동대표<br>전) 전라북도사회복지사협회장<br>전) 금강대학교 공공정책학부 사회복지학과 교수                              | 2021.10.28.~2024.10.27. |     |
| 이사   | 전연주 | 현) 전주YMCA다함께돌봄센터장<br>전) 다함께돌봄센터장<br>전) 보육교사교육원 전임교수   | 2021.10.28.~2024.10.27. |     |
| 이사   | 천종운 | 현) 전북사회복지법인 어린이집연합회장<br>전) 전라북도 보육정책위원회 위원<br>전) 전라북도 민간어린이집 초대회장                           | 2021.10.28.~2024.10.27. |     |
| 이사   | 이송희 | 현) 전라북도복지여성보건국장<br>전) 전라북도 인재개발원장<br>전) 새만금추진지원단장   | 2023. 1. 2.~재직기간 내      | 당연직 |
| 감사   | 서갑두 | 현) 회계법인더함 전라북도 본부장/이사<br>전) 삼덕회계법인 공인회계사, 이사  | 2021.10.28.~2023.10.27. |     |
| 감사   | 서기선 | 현) 전라북도 사회복지과장<br>전) 전라북도 장애인복지과장<br>전) 전라북도 여성청소년과 출산아동팀장                                  | 2022. 1. 3.~재직기간 내      | 당연직 |

□ 조직도: 1본부 1실 3팀

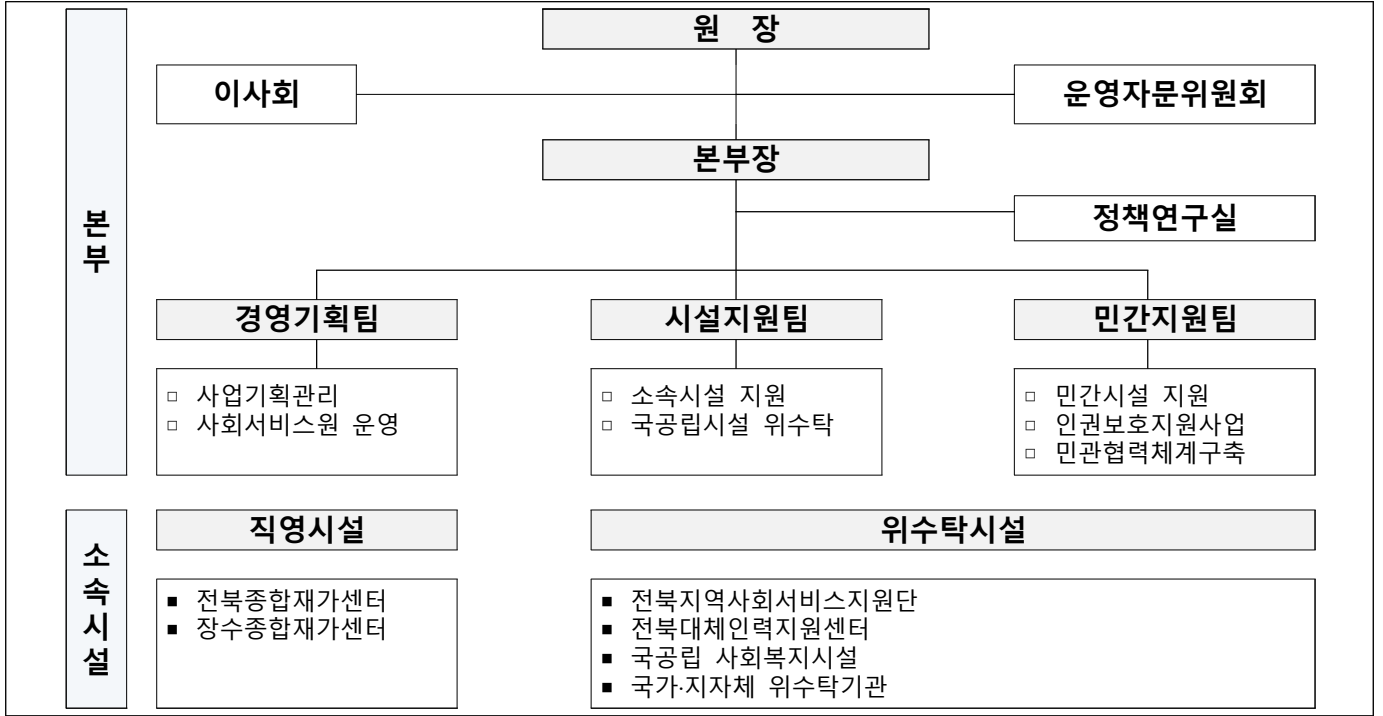

| 부서명               | 계     | 원장  | 일반직(정원/현원)   |     |     |     |     |     |
|-------------------|-------|-----|--------------|-----|-----|-----|-----|-----|
|                   |       |     | 1급           | 2급  | 3급  | 4급  | 5급  | 6급  |
| 정원                | 20/19 | 1/1 | 1/1          | 3/3 | 3/2 | 3/3 | 4/3 | 5/6 |
| 정책연구실<br>(공무원 파견) | 2     |     | 1(5급), 1(6급) |     |     |     |     |     |

| 시설명            | 현원 | 직종별 근무 현황 |       |       |                 |                    |               |
|----------------|----|-----------|-------|-------|-----------------|--------------------|---------------|
|                |    | 행정직군      | 사회복지사 | 요양보호사 | 보육직<br>(원장, 교사) | 기능직군<br>(조리, 운전 등) | 기타<br>(사무원 등) |
| 계              | 82 | 16        | 41    | 10    | 8               | 1                  | 6             |
| 전북서부노인보호전문기관   | 7  | 1         | 6     | -     | -               | -                  | -             |
| 전라북도노인보호전문기관9  | 9  | 1         | 8     | -     | -               | -                  | -             |
| 전라북도학대피해노인전용쉼터 | 6  | 1         | 1     | 4     | -               | -                  | -             |
| 장수지역자활센터       | 5  | 2         | 3     | -     | -               | -                  | -             |
| 장수군가족센터        | 12 | 4         | 2     | -     | -               | -                  | 6             |
| 전주시다함께돌봄센터13호점 | 2  | -         | -     | -     | 2               | -                  | -             |
| 전주시다함께돌봄센터14호점 | 2  | -         | -     | -     | 2               | -                  | -             |
| 군산시다함께돌봄센터 1호점 | 2  | -         | -     | -     | 2               | -                  | -             |
| 군산시다함께돌봄센터 2호점 | 2  | -         | -     | -     | 2               | -                  | -             |
| 전라북도지역사회서비스지원단 | 6  | 6         | -     | -     | -               | -                  | -             |
| 전북사회복지대체인력지원센터 | 14 | -         | 13    | -     | -               | 1                  | -             |
| 장기요양요원지원센터     | 4  | -         | 4     | -     | -               | -                  | -             |
| 전북종합재가센터       | 5  | 1         | 2     | 2     | -               | -                  | -             |
| 장수종합재가센터       | 6  | -         | 2     | 4     | -               | -                  | -             |

(2023. 2. 28. 기준)